

TERRENOS AFECTADOS POR LA DISPOSICIÓN TRANSITORIA TERCERA de la LEY 7/2014, de 12 de septiembre, de medidas sobre rehabilitación, regeneración y renovación urbana, y sobre sostenibilidad, coordinación y simplificación en materia de urbanismo.
DT3 Apartado b: Suelos urbanizables no delimitados:

Provincia: **SORIA**
 Municipio: **Almazán**
 Cód. mun.: **42020**

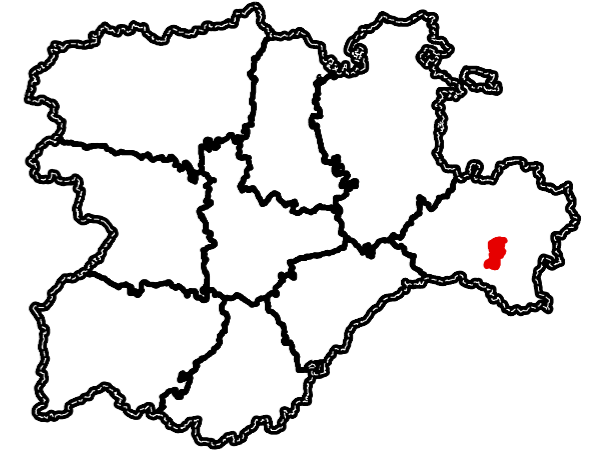

Instrumento de planificación urbanística vigente:

Plan General de Ordenación Urbana

Fecha de aprobación: **31/05/2007**

Fecha de publicación: **12/07/2007**

Los terrenos clasificados como suelo urbanizable no delimitado conforme a la Ley 5/1999, de 8 de abril, de Urbanismo de Castilla y León, cuya ordenación detallada no haya sido aprobada definitivamente antes del 19 de octubre de 2018 quedarán clasificados automáticamente como suelo rústico común.

Terrenos que se encuentran en esta circunstancia:

Almazán 42020

Número de ámbitos afectados: 6

Superficie afectada: 1678800 m²

SECTOR	USO	SUPERFICIE
SUR-N A4	Industrial	116400 m ²
SUR-N A5	Logístico	226200 m ²
SUR-N A3	Mixto	387000 m ²
SUR-N A1	Residencial	409100 m ²
SUR-N A2	Residencial	304000 m ²
SUR-N A6	Residencial	236100 m ²

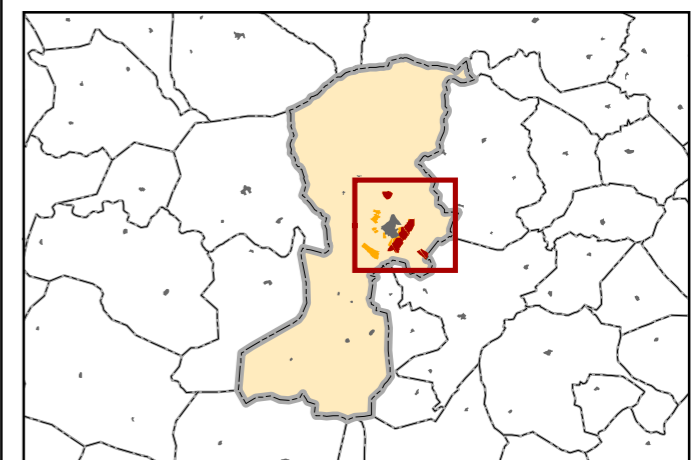

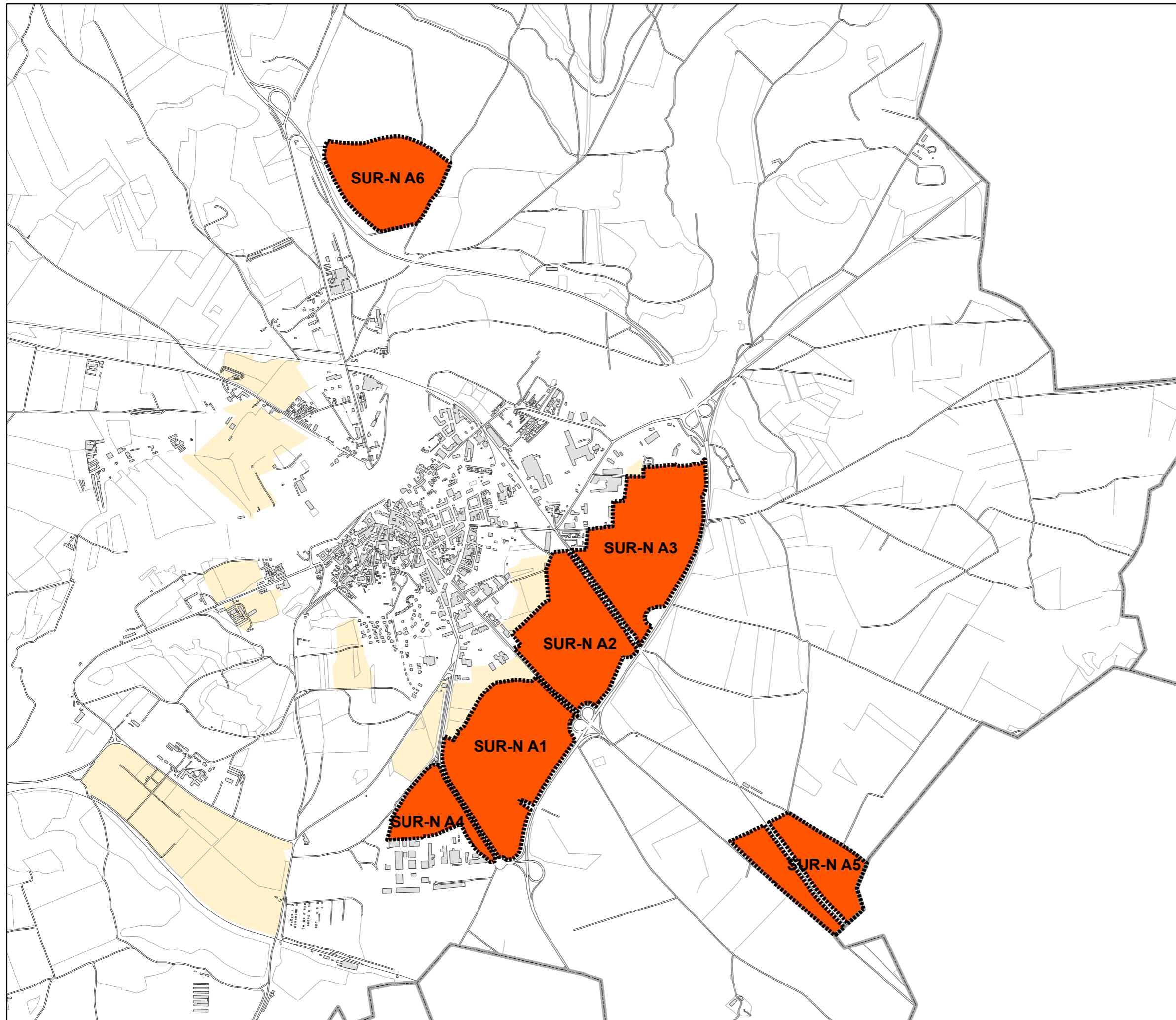

Más información en: www.jcyl.es/suelodesclasificado Septiembre 2018

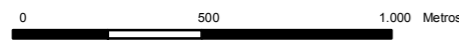

Escala: 1:20.000



 Terrenos afectados por la DT3 Ley 7/2014 (DT3b)

 Terrenos afectados por la DT3 Ley 7/2014 (DT3b + Art. 14 LUCyL)

 Otros suelos urbanizables