

TERRENOS AFECTADOS POR LA DISPOSICIÓN TRANSITORIA TERCERA de la LEY 7/2014, de 12 de septiembre, de medidas sobre rehabilitación, regeneración y renovación urbana, y sobre sostenibilidad, coordinación y simplificación en materia de urbanismo.

DT3 Apartado b: Suelos urbanizables no delimitados:

Provincia: **SORIA**
 Municipio: **Valdeavellano de Tera**
 Cód. mun.: **42191**

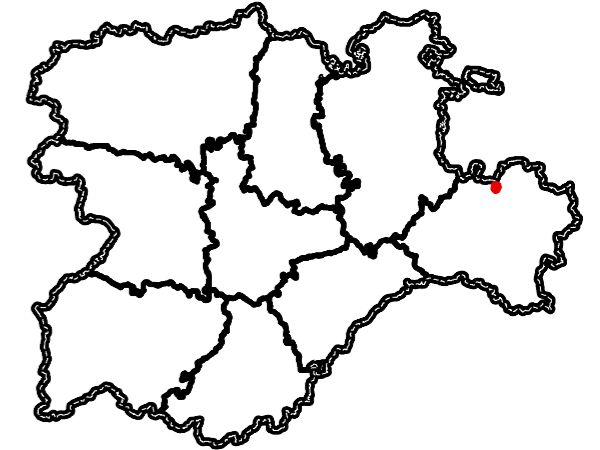

Instrumento de planificación urbanística vigente:

Normas Urbanísticas Municipales

Fecha de aprobación: **07/11/2001**

Fecha de publicación: **07/05/2002**

Los terrenos clasificados como suelo urbanizable no delimitado conforme a la Ley 5/1999, de 8 de abril, de Urbanismo de Castilla y León, cuya ordenación detallada no haya sido aprobada definitivamente antes del 19 de octubre de 2018 quedarán clasificados automáticamente como suelo rústico común.

Terrenos que se encuentran en esta circunstancia:

Valdeavellano de Tera **42191**

Número de ámbitos afectados: **1**

Superficie afectada: **52336 m²**

| SECTOR | USO | SUPERFICIE |
|-----------|-------------|----------------------|
| SURD.so.1 | Residencial | 52336 m ² |

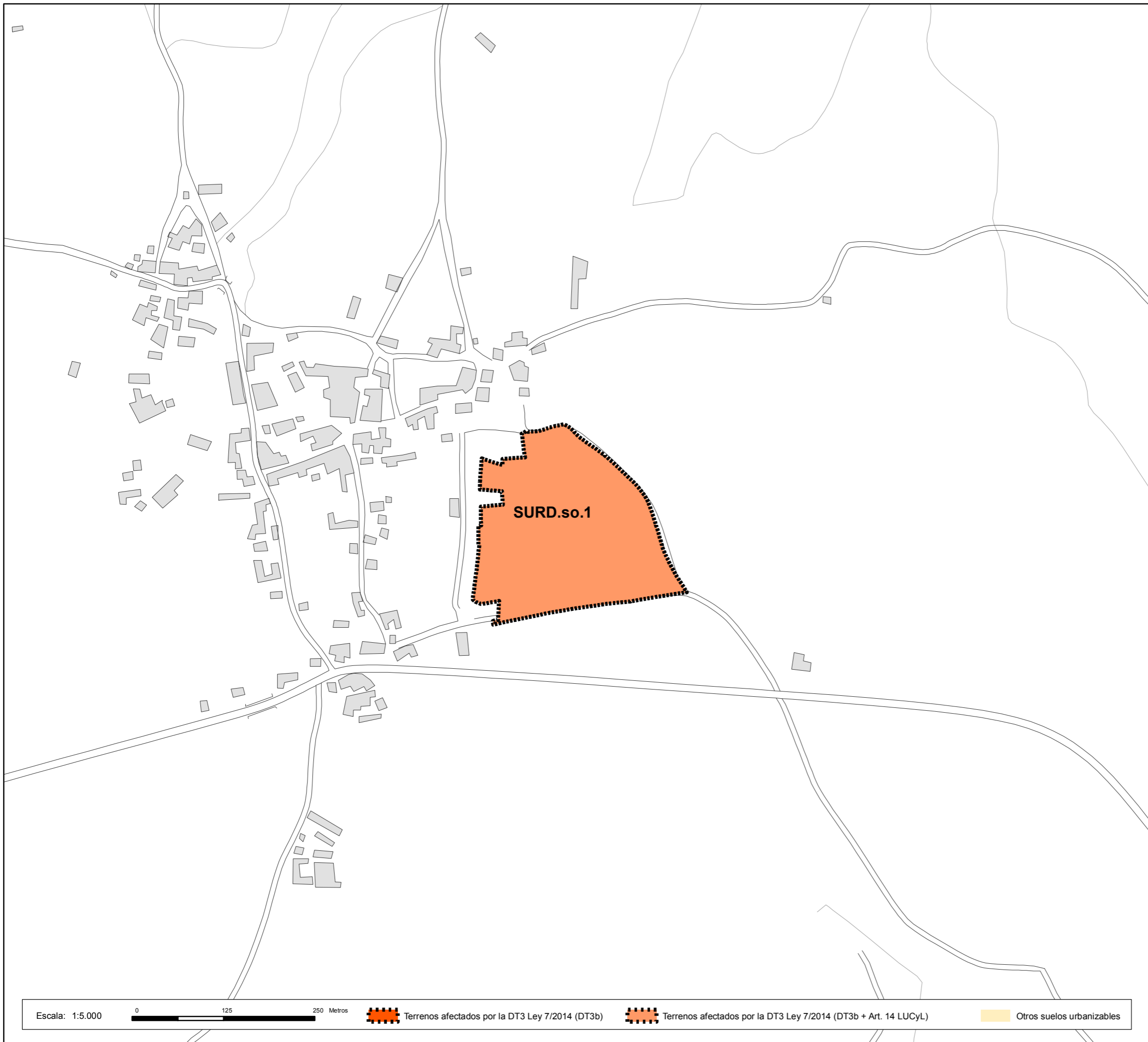

Escala: 1:5.000

0 125 250 Metros

 Terrenos afectados por la DT3 Ley 7/2014 (DT3b)

 Terrenos afectados por la DT3 Ley 7/2014 (DT3b + Art. 14 LUCyL)

 Otros suelos urbanizables

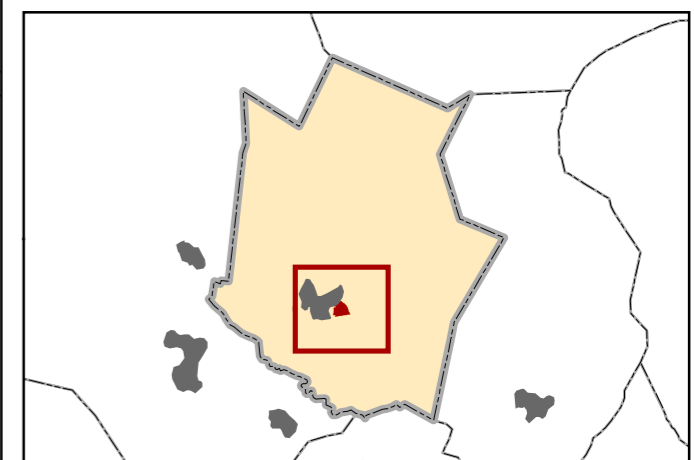

Más información en: www.jcyl.es/suelodesclasificado Septiembre 2018