

TERRENOS AFECTADOS POR LA DISPOSICIÓN TRANSITORIA TERCERA de la LEY 7/2014, de 12 de septiembre, de medidas sobre rehabilitación, regeneración y renovación urbana, y sobre sostenibilidad, coordinación y simplificación en materia de urbanismo.
DT3 Apartado b: Suelos urbanizables no delimitados:

Provincia: **AVILA**
 Municipio: **Candeleda**
 Cód. mun.: **05047**

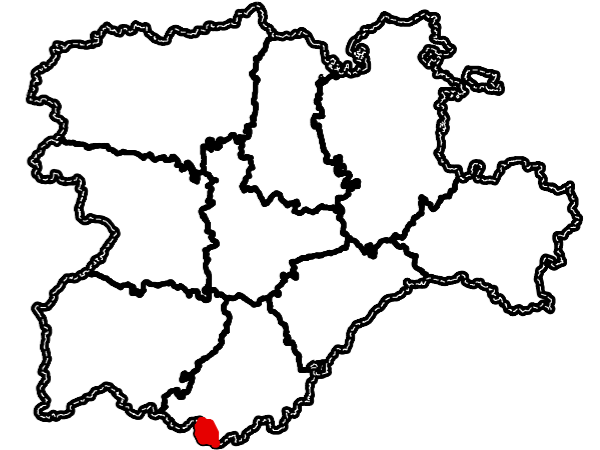

Instrumento de planificación urbanística vigente:

Normas Urbanísticas Municipales

Fecha de aprobación: **29/11/2001**

Fecha de publicación: **08/02/2002**

Los terrenos clasificados como suelo urbanizable no delimitado conforme a la Ley 5/1999, de 8 de abril, de Urbanismo de Castilla y León, cuya ordenación detallada no haya sido aprobada definitivamente antes del 19 de octubre de 2018 quedarán clasificados automáticamente como suelo rústico común.

Terrenos que se encuentran en esta circunstancia:

Candeleda **05047**

Número de ámbitos afectados: **5**

Superficie afectada: **2349443 m²**

SECTOR	USO	SUPERFICIE
SUBD/S-III	Dotacional	405859 m ²
SUBD/S-II	Industrial	282440 m ²
SUBD/S-I	Residencial	64344 m ²
SUBND/R-1	Residencial	1284100 m ²
SUBND/R-2	Residencial	312700 m ²

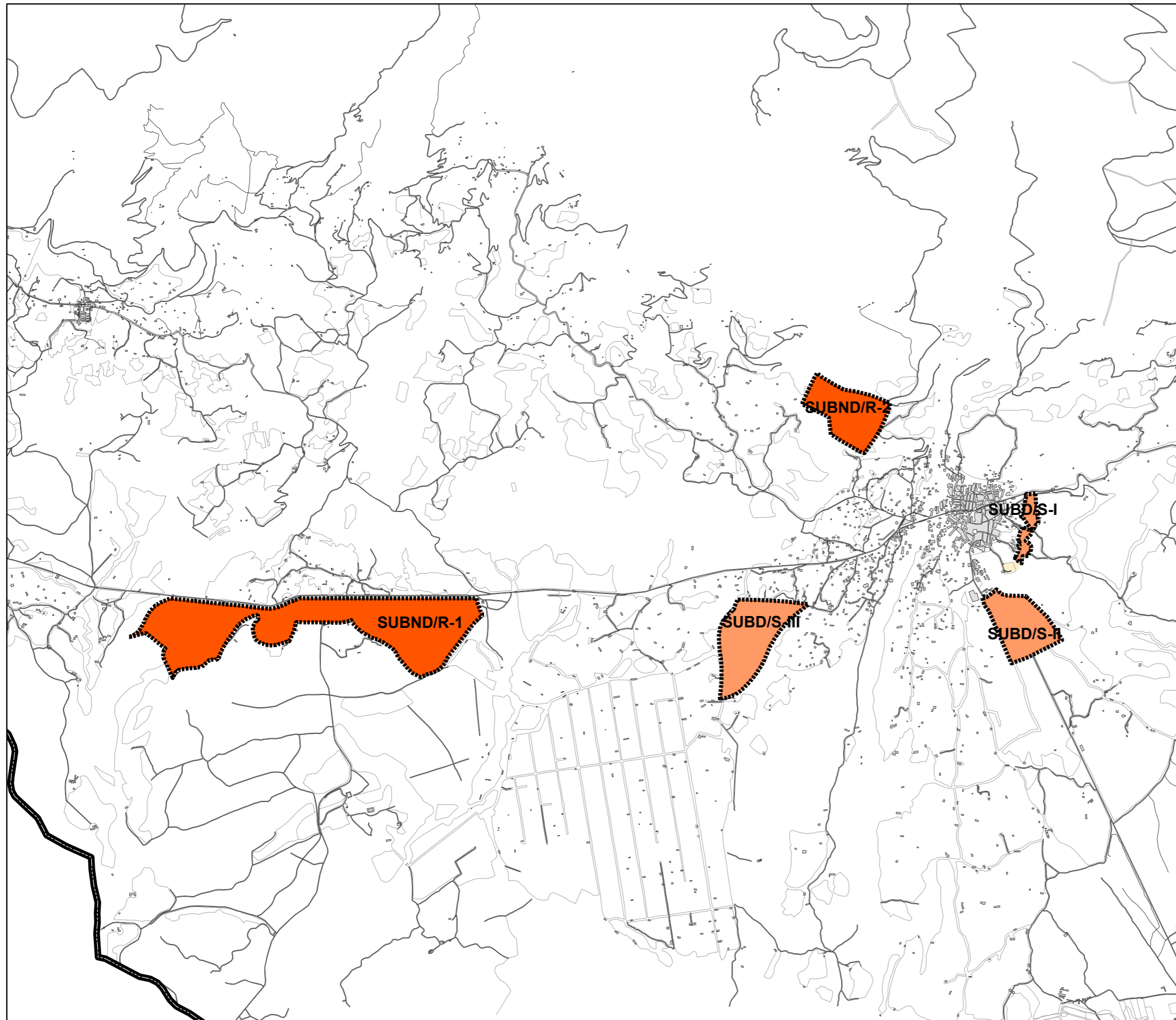

Escala: 1:35.000

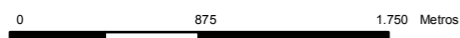

Terrenos afectados por la DT3 Ley 7/2014 (DT3b)



Terrenos afectados por la DT3 Ley 7/2014 (DT3b + Art. 14 LUCyL)

Otros suelos urbanizables

