

**TERRENOS AFECTADOS POR LA DISPOSICIÓN TRANSITORIA TERCERA de la LEY 7/2014, de 12 de septiembre, de medidas sobre rehabilitación, regeneración y renovación urbana, y sobre sostenibilidad, coordinación y simplificación en materia de urbanismo.**  
**DT3 Apartado b: Suelos urbanizables no delimitados:**

Provincia: **AVILA**  
 Municipio: **Las Navas del Marqués**  
 Cód. mun.: **05168**

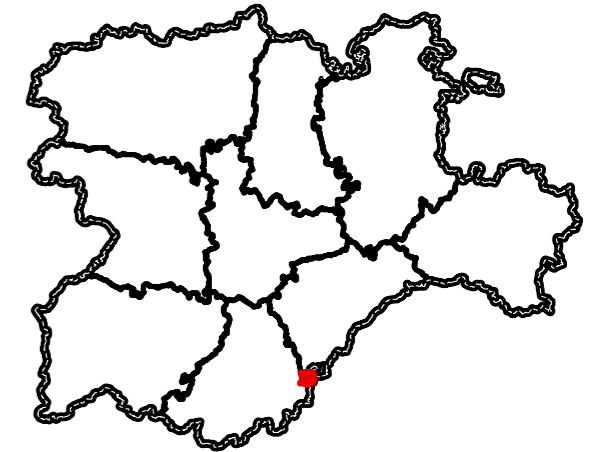

Instrumento de planificación urbanística vigente:

**Normas Urbanísticas Municipales**

Fecha de aprobación: **30/04/2003**

Fecha de publicación: **07/07/2003**

Los terrenos clasificados como suelo urbanizable no delimitado conforme a la Ley 5/1999, de 8 de abril, de Urbanismo de Castilla y León, cuya ordenación detallada no haya sido aprobada definitivamente antes del 19 de octubre de 2018 quedarán clasificados automáticamente como suelo rústico común.

Terrenos que se encuentran en esta circunstancia:

**Las Navas del Marqués** **05168**

**Número de ámbitos afectados: 2**

**Superficie afectada: 390802 m<sup>2</sup>**

SECTOR	USO	SUPERFICIE
SUZN-2	Industrial	228830 m <sup>2</sup>
SUZN-1	Residencial	161972 m <sup>2</sup>

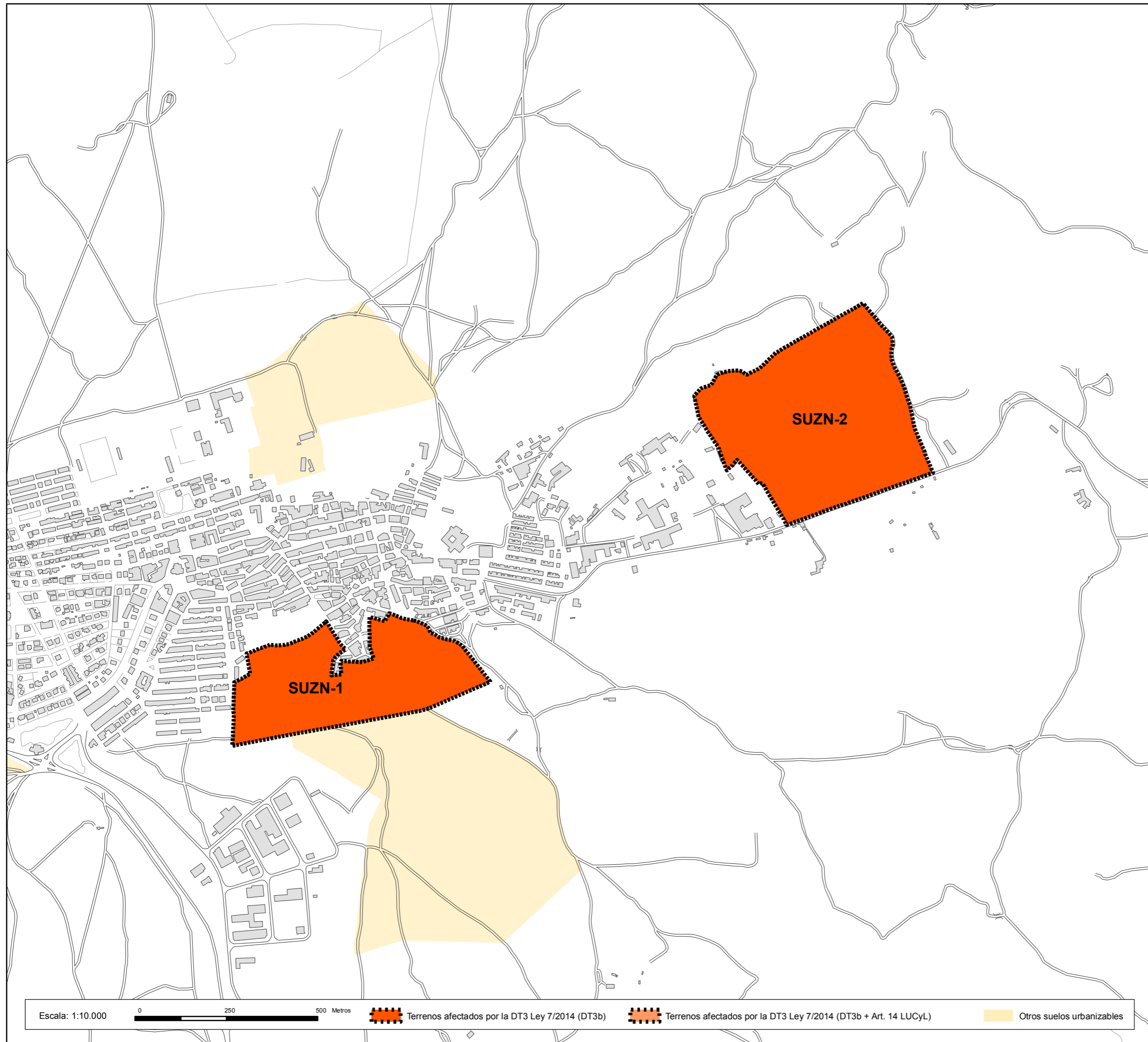

Escala: 1:10.000

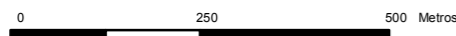

 Terrenos afectados por la DT3 Ley 7/2014 (DT3b)

 Terrenos afectados por la DT3 Ley 7/2014 (DT3b + Art. 14 LUCyL)

 Otros suelos urbanizables

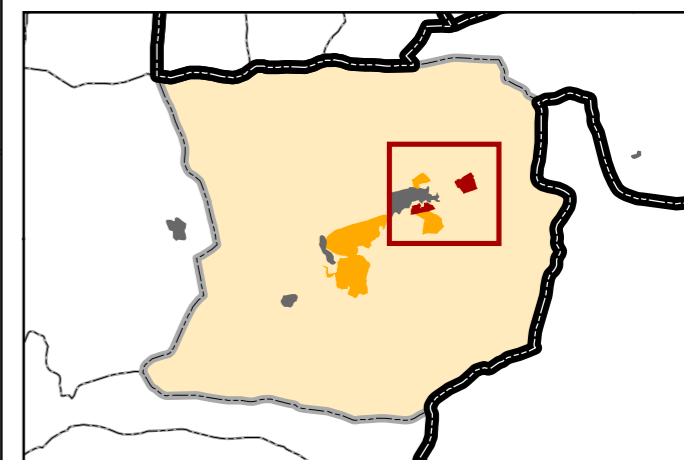

Más información en: [www.jcyl.es/suelodesclasificado](http://www.jcyl.es/suelodesclasificado) Septiembre 2018